

@FFGYM

GUIDE DE L'UTILISATEUR CLUB

SOMMAIRE

1	INTRODUCTION.....	4
2	CONNEXION A L'APPLICATION.....	5
3	FICHE LICENCIE.....	7
4	FICHE CLUB.....	9
5	FICHES ENTITES (ZONES, REGIONS, DEPARTEMENTS).....	11
6	DEMANDE D'AFFILIATION.....	12
7	RENOUVELLEMENT DE LICENCE.....	13
8	CREATION D'UN NOUVEAU LICENCIE.....	16
9	GESTION DES DECOMPTES.....	18
10	LABEL QUALITE.....	21
11	ETAT D'UNE DEMANDE DE LABEL QUALITE.....	22
12	INSCRIPTION A UNE SESSION DE FORMATION.....	23
13	GESTION DES RESULTATS D'UNE SESSION DE FORMATION.....	25
14	LES EDITIONS ET EXTRACTIONS.....	26
15	CONSULTATION DES TARIFS.....	28
16	GESTION DES MOTS DE PASSE.....	29
17	PARAMETRAGE DES EDITIONS.....	29
17.1	Paramétrage du logiciel Acrobat Reader.....	29
17.2	Paramétrage du logiciel Microsoft Word.....	31
17.3	Paramétrage du logiciel Microsoft Excel.....	33

1 INTRODUCTION

Objet de l'application :

@ffgym est depuis 2004 l'application de gestion des licenciés de la Fédération Française de Gymnastique. Cette application est aussi utilisée par la fédération, les zones, les comités régionaux, et les départements.

Principe général de fonctionnement :

@ffgym fonctionne comme un site internet. Il n'y a donc pas d'installation à réaliser.

Pour pouvoir l'utiliser, il suffit de se connecter à l'internet avec le navigateur Windows Internet Explorer version 6 minimum. Nous recommandons l'utilisation de la version 7 d'internet Explorer. Si votre version d'Internet explorer est plus ancienne, vous pouvez télécharger gratuitement une mise à jour sur le site de Microsoft (<http://www.microsoft.com/downloads/search.aspx?displaylang=fr>)

Si vous voulez profiter des possibilités d'éditations et d'extraction proposées par @ffgym, votre ordinateur doit être équipé de Word et Excel ainsi que du logiciel gratuit Acrobat Reader. (remarque : cf paragraphe paramétrage des éditions pour configurer correctement les logiciels Word, Excel et Acrobat)

L'accès à l'application est sécurisé par un nom d'utilisateur et un mot de passe personnels. Chaque club affilié à la ffgym possède un code d'accès en consultation à @ffgym, qui lui est donné par le comité régional.

Le comité régional peut de plus donner un deuxième code d'accès à @ffgym, qui permet au club de demander les licences par internet, ainsi que de faire des mises à jour sur ses licenciés, sur sa fiche club, et de réaliser des extractions de données sur ses licenciés.

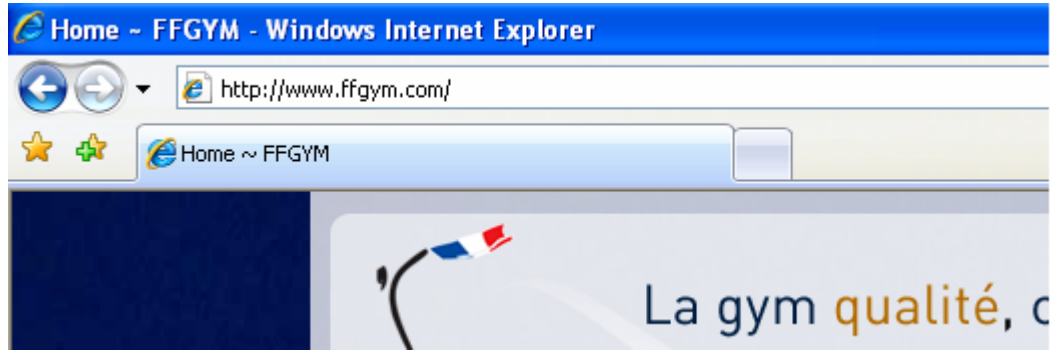
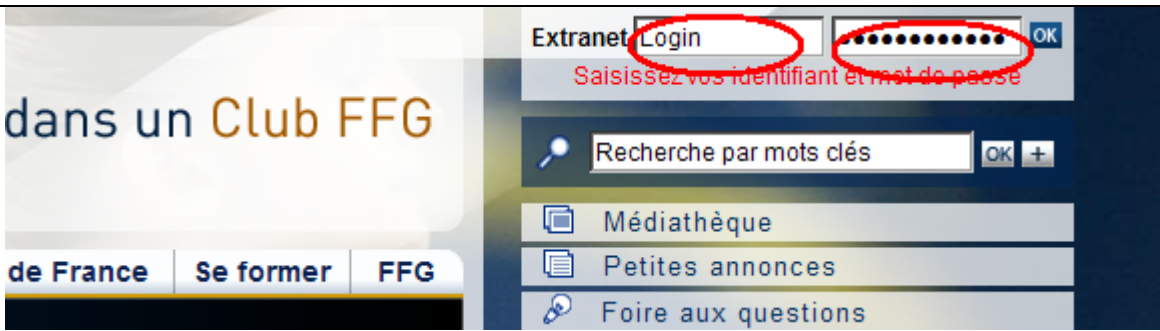
2 CONNEXION A L'APPLICATION

	<p>Dans la barre d'adresse saisir l'adresse du portail internet de la fédération : http://www.ffgym.com</p> <p>Le plus simple pour les connexions futures est de rajouter cette adresse dans la liste de vos Favoris.</p>
	<p>Saisissez votre identifiant et votre mot de passe afin d'entrer dans l'extranet du portail.</p> <p><u>Attention, il faut respecter les majuscules et minuscules !</u></p>
	<p>Une fois dans l'extranet, cliquez sur le lien « Accès @ffgym »</p>

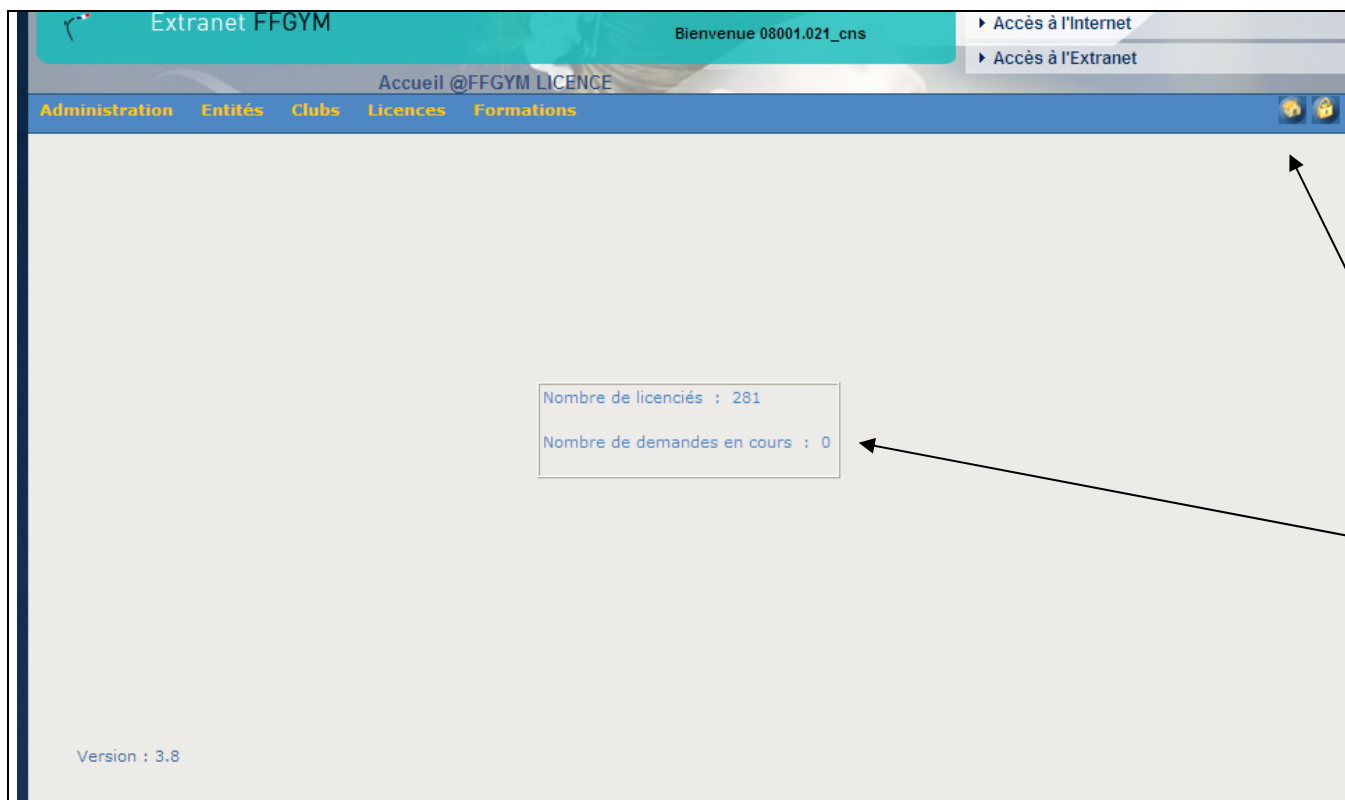

Détail de la page d'accueil :

Pour modifier votre mot de passe, cliquez sur le cadenas (voir chapitre « gestion des mots de passe »)

Bouton vous permettant de revenir directement sur la page d'accueil.

Dans le cadre, des informations sur la saison en cours :

- nombre de licenciés
- nombre de demandes de licences en cours, pas encore envoyées au comité régional pour validation.

3 FICHE LICENCIE

N° licence	Dernière licence	Nom	Prénom	Date naissance	Club
01067.003.03956	2004	ADAM	Charlene	18/04/1994	UNION HAGUENAU
01067.003.04283	2004	ADAM	Martine	04/09/1970	UNION HAGUENAU
01067.003.04282	2004	ADAM	Maryline	28/03/1976	UNION HAGUENAU
01067.003.04042	2004	AHUIR	Paul	19/09/2000	UNION HAGUENAU
01067.003.04263	2004	AMELOOT	Aurélie	17/07/1981	UNION HAGUENAU
01067.003.03827	2004	ATTANASIO	Marjorie	08/05/1974	UNION HAGUENAU
01067.003.03850	2004	AVRIL	Alexandre	21/10/1998	UNION HAGUENAU
01067.003.02976	2004	BAEHL	Angele	02/10/1949	UNION HAGUENAU
01067.003.04250	2004	BARBIER	Christine	05/07/1964	UNION HAGUENAU
01067.003.03979	2004	BAROTH	Isabelle	05/04/1960	UNION HAGUENAU
01067.003.04215	2004	BAUMANN	Valentin	06/06/2001	UNION HAGUENAU
01067.003.03939	2004	BAUMGART	Frederique	11/12/1978	UNION HAGUENAU
01067.003.00048	2004	BAUMGART	Lucienne	12/01/1930	UNION HAGUENAU
01067.003.04200	2004	BEBON	Stéphanie	07/12/1978	UNION HAGUENAU
01067.003.03583	2004	BEINER	Claire-lice	09/01/1996	UNION HAGUENAU

A partir du menu "Licences"->"Consulter", vous pouvez rechercher un licencié en fonction des critères suivants :
Nom, prénom, N° de licence, saison.
Après avoir renseigné un ou plusieurs critères, cliquez sur le bouton « Filtrer ».

Attention à donner le plus de critères possibles afin de limiter le nombre d'enregistrements retournés.

Cliquez sur la loupe en bout de ligne pour accéder à la fiche de renseignements d'un licencié.

Fédération Française de Gymnastique

@FFGYM

Fiche licencié

Saison 2004
Utilisateur : 14027.008_maj
Club AVENIR DE VERNON

Administration Entités Clubs Licences Editions

DARBO Laura Saison 2004

Numéro licence: 14027.008.06966 Saison de la dernière licence: 2004 Date de la première licence:

Numéro registre: 06966 Tarif: LICENCE COMPETITIVE - 28.85 €

Nom: DARBO Nom de jeune fille:

Prénom: Laura Sexe: F Nationalité: FRANCE

Date de naissance: 11/01/1989 Age: 15 Catégorie: Cadet

Adresse: 6 RUE DU PUIITS Code postal: 27420 Ville: CANTIERS

Téléphone 1: 02.32.55.55.10 Téléphone 2: Email:

Club principal

Club: AVENIR DE VERNON

Spécialité principale: GYM ARTISTIQUE FEMININE

Autres spécialités:

- GYM ARTISTIQUE MASCULINE
- GYM ARTISTIQUE FEMININE
- GYM RYTHMIQUE
- AEROBIC SPORTIVE

Club secondaire

Club:

Numéro d'affiliation:

Spécialités:

ANNULER VALIDER

Les disciplines proposées sont celles déclarées dans la fiche (voir chapitre FICHE CLUB)

- les informations concernant le club secondaire sont uniquement en mise à jour au niveau comité régional : le club n'y a pas accès en mise à jour.
- l'âge calculé est égal à saison - année de naissance
- un licencié de moins de 7 ans ne peut pratiquer que la GFL

En bas de page vous retrouvez les informations sur les diplômes du licencié.

Après avoir effectué vos mises à jour, n'oubliez pas de cliquer sur le bouton « valider » en bas de page.

4 FICHE CLUB

Fédération Française de Gymnastique @FFGYM
Saison 2004
Utilisateur : vernon
Club AVENIR DE VERNON

Administration Entités Clubs Licences Editions

Critères de sélection
N° affiliation: [] Affilié saison en cours : Oui Demande en cours Non Indifférent
Région : 14-HAUTE NORMANDIE Département : 27-EURE Spécialité : Toutes **FILTRE**

Résultats de la sélection

Numéro affiliation	Dernière affiliation	Nom du Club	Ville du Club
14027.008	2004	AVENIR DE VERNON	VERNON
14027.013	2004	A.S.BRETEUIL	
14027.019	2004	ESPERANCE DE BERNAY	EVREUX
14027.030	2004	FRANCAISE RISLOISE	
14027.033	2004	AVENIR EBROICIEEN	EVREUX
14027.042	2004	LA FRATERNELLE	
14027.078	2004	GYM.ENFANTS L. GAILLON-AUBEVOY	
14027.093	2004	A.G.C.BOURG ACHARD	
14027.102	2004	ELAN GYMNIQUE ARCHEPONTAIN	
14027.103	2004	LE GYMNIK	
14027.106	2004	ELAN GYMNIQUE SAULCEEN	
14027.107	2004	AMICALE DU BOULINGRIN	
14027.109	2004	AMICALE SPORTIVE DE BOSCH ROGER	
14027.112	2004	ASSOCIATION DE GYM DU 3E AGE	
14027.115	2004	L'EURE DE LA FORME	EVREUX
14027.116	2004	CERCLE CEINTURES NOIRES	EVREUX

A partir du menu "Clubs"->"Consulter", vous pouvez rechercher un club en fonction des critères suivants :

- numéro d'affiliation
- état d'affiliation (affilié saison en cours, oui, non, ...)
- région
- département
- spécialité pratiquée dans le club

Vous pouvez accéder à la fiche d'un club en cliquant sur la loupe en bout de ligne

Fédération Française de Gymnastique @FFGYM
Saison 2004
Utilisateur : vernon
Club AVENIR DE VERNON

Administration Entités Clubs Licences Editions

14027.008 - AVENIR DE VERNON

Informations générales Dirigeants Correspondance Statuts Club employeur Sites d'entraînement

I. Informations générales:

Renouvellement d'affiliation
Typologie d'affiliation: STD - 90.0 € Saison de dernière affiliation: 2005 à valider **IMPRIMER**

Nom complet: AVENIR DE VERNON Abréviation: AVENIR DE VERNON
Ville du club: VERNON
Compte(s) sur FFGYM: vernon Club informatisé: Oui

Siège social
Adresse1: GYMNASSE DU GREVARIN Code Postal: 27203
Adresse2: B.P. 345 Ville: VERNON CEDEX
Adresse3: []

ANNULER **VALIDER**

Attention : les clubs peuvent mettre à jour uniquement les informations suivantes :

- les spécialités pratiquées dans le club
- les informations de correspondances (adresse, téléphone, télécopie, email, site web)
- les informations « club employeur »
- les sites d'entraînement

Les autres informations sont mise à jour par le comité régional

Ces informations sont regroupées en catégories auxquelles vous accédez directement en cliquant sur le raccourci correspondant.

Attention, la « ville du club » est celle qui apparaîtra dans le palmarès de FFGCOMPET.

Fédération Française de Gymnastique @FFGYM Saison 2004 Utilisateur : vernon Club AVENIR DE VERNON

Administration Entités Clubs Licences Editions

14027.008 - AVENIR DE VERNON

Informations générales Dirigeants Correspondance Statuts Club employeur Sites d'entraînement

Adresse2: Ville: Adresse3:

4. Statuts.
Date de parution au JO: 26/03/1903 Date de première affiliation: Date de dernière affiliation: 2004
No agrément par le Ministère des Sports: 3003 No enregistrement préfecture: 55

5. Club Employeur.
Nb emplois total: 0 Nb emplois temps partiel: 0 No SIRET:
adhérent COSMOS: adhérent AGEFOS:

6. Site d'entraînement.

Nom du Site	Adresse1	Adresse2	Adresse3	Code Postal	Ville
<input type="button" value="ANNULER"/> <input type="button" value="VALIDER"/>					

Pour ajouter les adresses des sites d'entraînement du club, cliquez sur le bouton + qui se trouve dans la rubrique "Site d'entraînement"

Fédération Française de Gymnastique @FFGYM Saison 2004 Utilisateur : vernon Club AVENIR DE VERNON

Administration Entités Clubs Licences Editions Saisie de gymnase d'un club

Site d'entraînement

Nom : Adresse1: Adresse2: Adresse3: Code Postal: Ville:

Saisie des sites d'entraînement :

Une aide à la saisie de la ville permet d'afficher une liste de villes correspondant au code postal saisi, ou inversement.

Application Gestion des Licences -- Dialogu...

Résultats de la recherche

Code Postal	Commune
78000	Versailles
78100	St Germain En Laye
78110	Le Vesinet
78111	Dammartin En Serve
78112	Fourqueux
78113	Adainville
78113	Bourdonne
78113	Conde Sur Vesgre
78113	Grandchamp
78113	La Hauteville
78113	Le Tertre Gaudran
78114	Crecely

Après avoir cliqué sur les jumelles, sélectionnez la commune que vous souhaitez dans la liste qui apparaît.

5 FICHES ENTITES (ZONES, REGIONS, DEPARTEMENTS)

Code	Libellé
1	EST
2	OUEST
3	NORD
4	CENTRE
5	ILE DE FRANCE
6	SUD OUEST
7	SUD EST
8	FFG NATIONAL
9	D.O.M, T.O.M

A partir du menu "Entités"- "Régions", (Zone ou département) vous avez accès aux fiches détaillées des régions (zones, départements) en cliquant sur la loupe en bout de ligne.

Libellé : EST

1. Secrétariat technique.

Adresse1 : Code Postal :
 Adresse2 : Ville :
 Adresse3 :
 Téléphone 1 : Téléphone 2 :
 Email : Télécopie :
 Site Internet :

2. Délégué administratif.

Numéro de licence :
 Nom : Prénom :
 Téléphone 1 : Téléphone 2 :
 Adresse1 : Code Postal :
 Adresse2 : Ville :
 Adresse3 : Email :

3. Directeur technique.

Numéro de licence :
 Nom : Prénom :

RETOUR

Sur la fiche demandée, vous pouvez voir pour une région et un département les informations suivantes :

- informations de correspondance
- président
- trésorier
- secrétaire
- coordinateur technique

Pour une zone :

- secrétariat technique
- délégué administratif
- directeur technique

6 DEMANDE D'AFFILIATION

Un club informatisé peut réaliser lui même sa demande d'affiliation.

Il peut aussi imprimer le formulaire de demande d'affiliation correspondant.

La demande d'affiliation reste en attente jusqu'à ce que le comité régional la valide. La demande d'affiliation permet au club de réaliser des demandes de licences par @ffgym. Ces demandes ne seront pas validées tant que le comité régional n'aura pas validé l'affiliation du club.

Fédération Française de Gymnastique @FFGYM Saison 2004 Utilisateur : 14027.013_ma Club A.S. BRETEUIL

Administration Entités Clubs Licences Editions

14027.013 - A.S. BRETEUIL

Informations générales Dirigeants Correspondance Statuts Club employeur Sites d'entraînement

1. Informations générales.

Renouvellement d'affiliation

Typologie d'affiliation: [dropdown] Saison de dernière affiliation: 2004 2005 DEMANDER

Nom complet: A.S. BRETEUIL Abréviation: A.S. BRETEUIL

Ville du club: BRETEUIL SUR ITON

Compte(s) sur FFGYM: 14027.013_maj Club informatisé: Oui

Siège social

Adresse1: MAIRIE BRETEUIL-S-ITON Code Postal: 27160

Adresse2: BRETEUIL-SUR-ITON Ville: BRETEUIL SUR ITON

Adresse3:

ANNULER VALIDER

A partir du menu « Club – Consulter », accédez à la fiche de votre club (Voir 4 – Fiche club).

Sélectionnez la typologie d'affiliation, puis cliquez sur « 2008 Demander. »

Fédération Française de Gymnastique @FFGYM Saison 2004 Utilisateur : 14027.013_ma Club A.S. BRETEUIL

Administration Entités Clubs Licences Editions

La demande d'affiliation pour la saison 2005 est effectuée.

14027.013 - A.S. BRETEUIL

Informations générales Dirigeants Correspondance Statuts Club employeur Sites d'entraînement

1. Informations générales.

Renouvellement d'affiliation

Typologie d'affiliation: STD - 90.0 € Saison de dernière affiliation: 2005 à valider IMPRIMER

Nom complet: A.S. BRETEUIL Abréviation: A.S. BRETEUIL

Ville du club: BRETEUIL SUR ITON

Compte(s) sur FFGYM: 14027.013_maj Club informatisé: Oui

Siège social

Adresse1: MAIRIE BRETEUIL-S-ITON Code Postal: 27160

Adresse2: BRETEUIL-SUR-ITON Ville: BRETEUIL SUR ITON

Adresse3:

ANNULER VALIDER

La confirmation que votre demande d'affiliation a bien été envoyée au comité régional apparaît à l'écran. Il est également possible d'imprimer la feuille de demande d'affiliation, qu'il convient de compléter et de retourner au CR avec les justificatifs correspondants.

7 RENOUELEMENT DE LICENCE

Administration Entités Clubs Licences Editions

N° d'affiliation: 14027.013 Club: A.S.BRETEUIL Ville: Utilisateur: 14027.013_ma Saison 2005
N° de décompte en cours: 200544 Nb licences: 0 Montant: 0.0 Club A.S.BRETEUIL

Critères de sélection Demande de licence saison 2005

Nom: Spécialité: Toutes Tarif: Tous Afficher 10 lignes
N° registre: Né entre et A partir de la saison: 2004

Résultats de la sélection

N° reg.	Nom	Prénom	Date nais.	Spécialité	Etat licence	Tarif
00613	ANTOLINI	Lucile	30/10/1994	GAF	En cours...	CP - 26.05
00614	ANTOLINI	Pierrick	30/07/1998	GFL	En cours...	CP - 26.05
00466	BESNIER	Benjamin	08/09/1994	GAM	2004	-
00536	BLOT	Marie	30/12/1993	GAF	2004	CP - 26.05 €
00580	BONVAL	Marion	30/11/1994	GAF	2004	-
00581	BONVAL	Charlotte	20/07/1997	GAF	2004	-
00589	BONVAL	Christine	27/09/1965	GAF	2004	CP - 26.05 €
00467	BOSTEL	Sandrine	18/03/1975	GAF	2004	CP - 26.05 €
00647	BOULET	Océane	15/07/1999	GFL	2004	-
00674	BOULET	Maxence	02/03/2001	GFL	2004	-

Page 1 sur 9 (81 enregistrements)

ENREGISTRER CREEE

A partir du menu "Licences"- "Demander 2008" vous obtenez la liste de vos licenciés de la saison précédente. Vous pouvez affiner la sélection avec des critères de sélection.

Cette liste peut être triée par numéro de registre ou par nom en cliquant sur la flèche

La loupe permet d'accéder à la fiche complète du gymnaste.

Sélectionnez le ou les gyms pour lesquels vous voulez renouveler la licence.

Utilisez les flèches pages suivante / précédente pour passer d'une page à l'autre

Administration Entités Clubs Licences Editions

N° d'affiliation: 14027.013 Club: A.S.BRETEUIL Ville: Utilisateur: 14027.013_ma Saison 2005
N° de décompte en cours: 200544 Nb licences: 2 Montant: 52.1 Club A.S.BRETEUIL

Critères de sélection Demande de licence saison 2005

Nom: Spécialité: Toutes Tarif: Tous Afficher 10 lignes
N° registre: Né entre et A partir de la saison: 2004

Résultats de la sélection

N° reg.	Nom	Prénom	Date nais.	Spécialité	Etat licence	Tarif
00613	ANTOLINI	Lucile	30/10/1994	GAF	En cours...	CP - 26.05
00614	ANTOLINI	Pierrick	30/07/1998	GFL	En cours...	CP - 26.05
00466	BESNIER	Benjamin	08/09/1994	GAM	2004	CP - 26.05 €
00536	BLOT	Marie	30/12/1993	GAF	2004	CP - 26.05 €
00580	BONVAL	Marion	30/11/1994	GAF	2004	-
00581	BONVAL	Charlotte	20/07/1997	GAF	2004	-
00589	BONVAL	Christine	27/09/1965	GAF	2004	CP - 26.05 €
00467	BOSTEL	Sandrine	18/03/1975	GAF	2004	CP - 26.05 €
00647	BOULET	Océane	15/07/1999	GFL	2004	-
00674	BOULET	Maxence	02/03/2001	GFL	2004	-

Page 1 sur 9 (81 enregistrements)

VOIR DECOMPTE ENREGISTRER CREEE

Les demandes de licences sont regroupées dans un décompte, dont le numéro apparaît automatiquement en haut de l'écran.

Rappel de la saison pour laquelle vous demandez des licences.

Après avoir sélectionné les gyms, vous pouvez directement à partir de cet écran modifier la spécialité principale et le tarif de cotisation choisi.

Une fois votre sélection terminée, cliquez sur le bouton "Enregistrer" puis sur le bouton "Voir décompte", qui est visible uniquement s'il y a au moins une demande de licence dans le décompte.

Fédération Française de Gymnastique @FFGYM Saison 2005
 Utilisateur : 14027.013_maj
 Club A.S.BRETEUIL

Administration Entités Clubs Licences Editions

Récapitulatif décompte

N° d'affiliation: 14027.013 Club: A.S.BRETEUIL Ville:
 N° de décompte en cours: 200544 Nb licences: 2 Montant: 52.1

N° reg.	Nom	Prénom	Date nais.	Spécialité	Tarif demandé	Montant
00466	BESNIER	Benjamin	08/09/1994	GYM ARTISTIQUE MASCULINE	LICENCE COMPETITIVE	26.05
00536	BLOT	Marie	30/12/1993	GYM ARTISTIQUE FEMININE	LICENCE COMPETITIVE	26.05

COMPLÉTER ENVOYER

Après avoir cliqué sur le bouton "Voir décompte", vous obtenez un récapitulatif des demandes de licences. En cliquant sur le bouton "Compléter", vous reviendrez sur l'étape précédente.

Le bouton "Envoyer" permet de valider les licences contenues dans le décompte.

Tant que vous ne cliquez pas sur "Envoyer", le décompte reste modifiable.

Fédération Française de Gymnastique @FFGYM Saison 2004
 Utilisateur : 14027.008_maj
 Club AVENIR DE VERNON

Administration Entités Clubs Licences Editions

Consultation des licenciés

Critères de sélection

Région: 14 - HAUTE NORMANDIE Département: 27 - EURE N° affiliation:
 Nom: a Prénom: N° licence: Saisons de: 2003 à 2003

Résultats de la sélection

N° licence	Dernière licence	Nom	Prénom	Date naissance	Club
14027.008.08003	2003	ADAM	Coraline	18/06/1986	AVENIR DE VERNON
14027.008.07808	2003	ADELINE	Danielle	18/09/1951	AVENIR DE VERNON
14027.008.08112	2003	AKOLAY	Jabal	31/03/1972	AVENIR DE VERNON
14027.008.07939	2003	ALBIN	Adèle	13/09/1990	AVENIR DE VERNON
14027.008.04794	2003	ALLAIS	Michel	20/12/1968	AVENIR DE VERNON
14027.008.07887	2003	AMELOOT	Michèle	10/09/1947	AVENIR DE VERNON
14027.008.08091	2003	ANDRE	Tiffany	17/11/1994	AVENIR DE VERNON
14027.008.06999	2003	ARMANI	Esther	01/10/1965	AVENIR DE VERNON
14027.008.08064	2003	ARRABIE	Aurora	08/01/1977	AVENIR DE VERNON
14027.008.07849	2003	AUBERT	Séverine	01/12/1979	AVENIR DE VERNON
14027.008.06301	2003	AUROUET	Patricia	05/07/1952	AVENIR DE VERNON
14027.008.07564	2003	AUTISSIER	Andréa	18/11/1994	AVENIR DE VERNON
14027.008.07562	2003	AUTISSIER	Sandra	12/06/1992	AVENIR DE VERNON

Il est également possible de renouveler une licence à partir du menu "Licences"- "Consulter".

Pour cela, effectuez une recherche pour le gym dont vous voulez renouveler la licence et sélectionnez la ligne correspondante. Puis cliquez sur l'icône "Renouveler la licence" en haut à gauche de la liste.

Fédération Française de Gymnastique @FFGYM Saison 2004
 Utilisateur : 14027.008_maj Club AVENIR DE VERNON

Administration Entités Clubs Licences Editions

N° d'affiliation: 14027.008 Club: AVENIR DE VERNON Ville:
 N° de décompte en cours: 20047 Nb licences: 4 Montant: 60.4

Demande de licence saison 2004

Critères de sélection
 Nom: Spécialité: Toutes Tarif: Tous Afficher: 100 lignes
 N° registre: 08112 Né entre et A partir de la saison: 2003 **FILTRE**

N° reg.	Nom	Prénom	Date nais.	Spécialité	Etat licence	Tarif	
08112	AKOLAY	Jabal	31/03/1972	GFL	2003	ANCP - 13.35 €	<input checked="" type="checkbox"/> 🔍

Page 1 sur 1 (1 enregistrements)

RETOUR **VOIR DECOMPTE** **ENREGISTRER** **CREER**

La demande s'ajoutera au décompte en cours s'il y en a un. Un nouveau décompte est créé dans le cas contraire.

Sélectionnez la case à cocher pour demander la licence. Vous pouvez aussi modifier la spécialité et le tarif. Vous pouvez également accéder à la fiche du licencié en cliquant sur la loupe et la modifier le cas échéant.

Une fois votre sélection terminée, cliquez sur le bouton "Enregistrer", puis sur le bouton "Voir décompte".

8 CREATION D'UN NOUVEAU LICENCIE

Administration Entités Clubs Licences Editions

Saison 2005
Utilisateur : 14027.013_ma
Club A.S.BRETEUIL

N° d'affiliation: 14027.013 Club: A.S.BRETEUIL Ville:
N° de décompte en cours: 200545 Nb licences: 0 Montant: 0.0

Critères de sélection
Nom: Spécialité: Toutes Tarif: Tous Afficher: 10 lignes
N° registre: Né entre et A partir de la saison: 2004

Résultats de la sélection

N° reg.	Nom	Prénom	Date nais.	Spécialité	Etat licence	Tarif
00613	ANTOLINI	Lucile	30/10/1994	GAF	En cours...	CP - 26.05
00614	ANTOLINI	Pierrick	30/07/1998	GFL	En cours...	CP - 26.05
00466	BESNIER	Benjamin	08/09/1994	GAM	En cours...	CP - 26.05
00536	BLOT	Marie	30/12/1993	GAF	En cours...	CP - 26.05
00580	BONVAL	Marion	30/11/1994	GAF	2004	-
00581	BONVAL	Charlotte	20/07/1997	GAF	2004	-
00589	BONVAL	Christine	27/09/1965	GAF	2004	CP - 26.05 €
00467	BOSTEL	Sandrine	18/03/1975	GAF	2004	CP - 26.05 €
00647	BOULET	Océane	15/07/1999	GFL	2004	-
00674	BOULET	Maxence	02/03/2001	GFL	2004	-

Page 1 sur 9 (81 enregistrements)

ENREGISTRER CRER

La création d'un nouveau licencié se fait par l'écran de renouvellement de licence (menu "Licences"- "Demander 2008 »), en cliquant sur le bouton « créer ».

Administration Entités Clubs Licences Editions

Saison 2004
Utilisateur : 14027.008_ma
Club AVENIR DE VERNON

Nouveau licencié (AVENIR DE VERNON - Decompte n°20047) Saison 2004

N° registre: 08379 Tarif: ANCP - 13.35 €

Nom: Nom de jeune fille:
Prénom: Sexe: Nationalité: FRANCE
Date de naissance: Age: Catégorie:
Adresse: Code postal: Ville:
Téléphone 1: Téléphone 2: Email:

Club principal Club secondaire

Club: AVENIR DE VERNON Club:
Spécialité principale: Aucune sélection Numéro d'affiliation:
Autres spécialités: GYM ARTISTIQUE MASCULINE GYM ARTISTIQUE FEMININE GYM RYTHMIQUE AEROBIC SPORTIVE GYM FORME LOISIR Spécialités:

ANNULER VALIDER

Les informations obligatoires sont :

- Nom
- Prénom
- Date de naissance
- Sexe
- Tarif

Il est possible de modifier le numéro de registre qui est proposé par défaut.

Remarque : les informations concernant le club secondaire sont renseignées par le Comité Régional.

N'oubliez pas de valider la création pour revenir sur l'écran de demande de licence.

Fédération Française de Gymnastique
 @FFGYM
 Détection de doublons licenciés
 Saison 2004
 Utilisateur : vernon
 Club AVENIR DE VERNONS

N° licence	Saison	Nom	Prénom	Sexe	Date naissance	Club
X 14027.008.06693	2004	DAMOY	Céline	F	14/07/1993	AVENIR DE VERNONS

ANNULER REMPLACER CREER

Une page affiche, le cas échéant, la liste de tous les doublons détectés dans votre club (mêmes nom, prénom, date de naissance et sexe).

En cliquant sur annuler vous annulez la création

En cliquant sur remplacer, vous annulez votre création, et demandez la licence pour le doublon sélectionné dans la liste.

En cliquant sur créer, vous continuez la création, et créez un nouveau doublon.

On ne peut évidemment « remplacer » la création par le doublon sélectionnée que s'il n'est pas licencié pour la saison en cours. Une croix rouge en début de ligne indique que le doublon trouvé est déjà licencié.

9 GESTION DES DECOMPOTES

Les décomptes regroupent les demandes de licences. Ils sont numérotés selon le principe « saison + numéro » ; exemple : décompte n° 200810

Sur la page d'accueil de @ffgym, le club est averti si des demandes de licences sont en cours, et n'ont pas encore été envoyées au comité régional pour validation.

Le comité peut aussi réaliser des demandes de licences (même pour les clubs informatisés). Ces licences sont regroupées dans des décomptes, distincts de ceux du club.

Un décompte "En cours" est un décompte que vous pouvez compléter avec de nouvelles demandes.

Un décompte "A valider" est un décompte en cours de validation au comité régional.

Un décompte "Validé" est un décompte dont les licences ont été validées par le comité régional.

Région	N° club	Nom du club	N° de décompte	Nb licences demandées	Etat du décompte	Date de la demande	Date de la validation	Total décompte
HAUTE NORMAND...	14027.008	AVENIR DE VER...	20041	1	Validé	11/06/2004	17/06/2004	13.35
HAUTE NORMAND...	14027.008	AVENIR DE VER...	200424	2	Validé	17/06/2004	18/06/2004	30.2
HAUTE NORMAND...	14027.008	AVENIR DE VER...	200426	3	Validé	18/06/2004	18/06/2004	40.05
HAUTE NORMAND...	14027.008	AVENIR DE VER...	200431	2	Validé	21/06/2004	22/06/2004	30.2
HAUTE NORMAND...	14027.008	AVENIR DE VER...	200432	2	A valider	22/06/2004		45.7
HAUTE NORMAND...	14027.008	AVENIR DE VER...	200435	2	En cours	22/06/2004		30.2

Annotations:

- An arrow points from the text 'A partir du menu "Licences"- "Décomptes", vous avez accès à l'ensemble des décomptes de votre club. Ces décomptes peuvent être filtrés en fonction de leur état (à valider, en cours), de la saison, du numéro de décompte.' to the 'FILTRES' button.
- An arrow points from the text 'Vous pouvez consulter le détail des licences d'un décompte en cliquant sur la loupe.' to the magnifying glass icon in the table.

Fédération Française de Gymnastique @FFGYM Récapitulatif décompte

Saison 2005
Utilisateur : 14027.013_maj
Club A.S.BRETEUIL

Administration Entités Clubs Licences Editions

N° d'affiliation: 14027.013 Club: A.S.BRETEUIL Ville:
N° de décompte en cours: 200545 Nb licences: 0 Montant: 26.05

N° reg.	Nom	Prénom	Date nais.	Spécialité	Tarif demandé	Montant
00580	BONVAL	Marion	30/11/1994	GYM ARTISTIQUE FEMININE	LICENCE COMPETITIVE	26.05

RETOUR COMPLETER ENVOYER

Si vous consultez un décompte qui est "En cours", vous pouvez le compléter ou l'envoyer pour validation au Comité Régional.

Fédération Française de Gymnastique @FFGYM Consultation d'un décompte

Saison 2004
Utilisateur : vernon
Club AVENIR DE VERNON

Administration Entités Clubs Licences Editions

14027.008 AVENIR DE VERNON VERNON

Décompte n° : 200435 Etat du décompte : Validé Total : 30.2 Date de demande : 22/06/2004 Date de validation : 23/06/2004

Numéro de registre	Nom	Prénom	Date de naissance	Discipline	Tarif	Montant
07962	BERNET	Séverine	16/03/1975	AEROBIC SPORTIVE	ADULTE NON COMPETITIF	13.35
08035	BEUSCART	Dorian	18/03/1986	GYM ARTISTIQUE MASCULINE	LICENCE NON COMPETITIVE	16.85

RETOUR GLOBAL DETAIL

Vous pouvez imprimer le décompte de façon détaillée (liste des licenciés du décompte) ou globale (récapitulatif par tarif de licences)

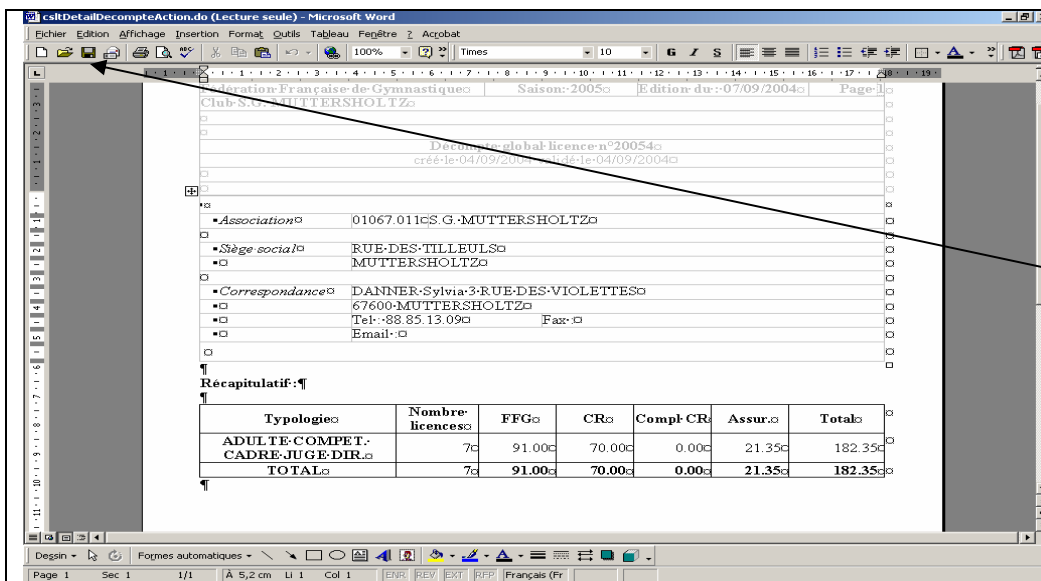

Ces éditions s'ouvrent dans le logiciel WORD. Cela signifie que vous pouvez enregistrer le document sur votre ordinateur, ou l'imprimer comme vous avez l'habitude de la faire avec un autre document.

Exemple de décompte global.

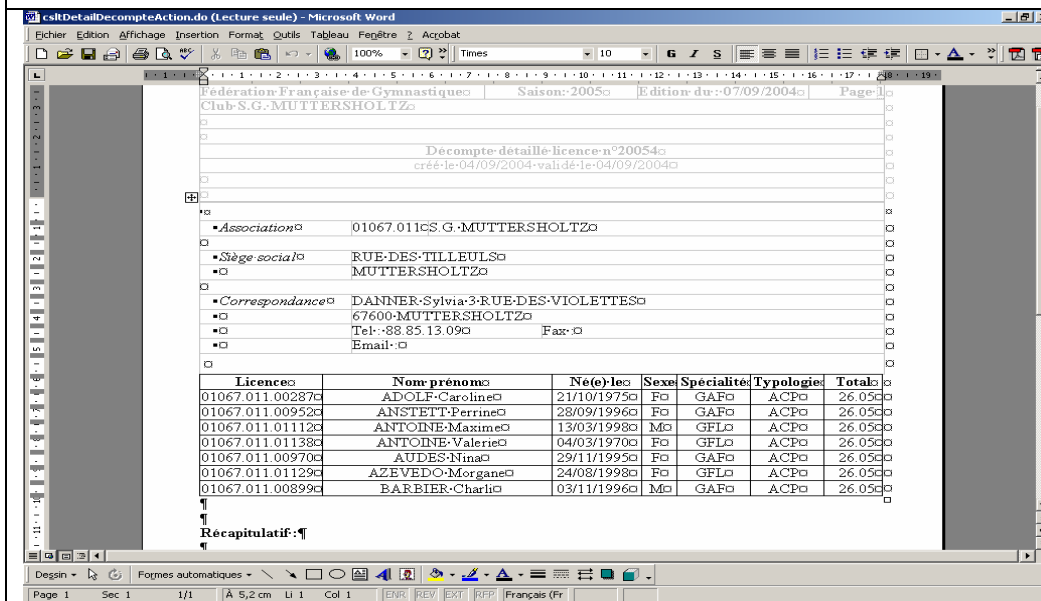

Exemple de décompte détaillé.

10 LABEL QUALITE

Navigation: Administration Entités Clubs Licences Qualité Formations Editions

Critères de sélection

N° affiliation: Affilié saison en cours : Oui Demande en cours Non Indifférent

Région : 01 - ALSACE Département : Tous Spécialité : Toutes

Résultats de la sélection

Numéro affiliation	Dernière affiliation	Nom du Club	Ville du Club
01067.001	2005	SOCIETE DE GYMNASTIQUE BISCHWILLER	BISCHWILLER
01067.003	2005	UNION HAGUENAU	HAGUENAU
01067.004	2005	Société de Gymnastique MERTZWILLER	MERTZWILLER
01067.005	2005	SOCIETE DE GYMNASTIQUE NIEDERBRONN	NIEDERBRONN
01067.006	2005	SOCIETE DE GYMNASTIQUE OBERHOFFEN	OBERHOFFEN
01067.011	2005	Société de Gymnastique MUTTERSHOLTZ	MUTTERSHOLTZ
01067.012	2005	LA VOGESIA MUTZIG	MUTZIG
01067.013	2005	Sports Réunis OBERNAI	OBERNAI

Entant que club, vous pouvez voir les clubs ayant un label qualité. Pour cela allez sur le menu Clubs – Consulter.

Au niveau de la liste des clubs, si un club possède un label, un écusson s'affiche devant le numéro d'affiliation du club.

Navigation: Administration Entités Clubs Licences Qualité Formations Editions

01067.012 - LA VOGESIA MUTZIG

Informations générales Dirigeants Correspondance Statuts Club employeur Sites d'entraînement

Spécialités

Aucune sélection

- GYM ARTISTIQUE FEMININE
- GYM ARTISTIQUE MASCULINE
- GYM FORME LOISIR

Qualité

Label " Petite enfance " valide jusqu'au 30/08/2008

2. Dirigeants.

Président

Si vous allez ensuite sur la fiche du club, vous trouverez des informations sur ce label dans la rubrique Qualité.

11 ETAT D'UNE DEMANDE DE LABEL QUALITE

Numéro affiliation	Nom	Diplôme	Etat	Date
01067.005	SOCIETE DE GYMNASTIQUE NIEDERBRONN	Club certifié	Validé	13/01/2005
01067.012	LA VOGESIA MUTZIG	Petite enfance	Validé	10/01/2005
01067.013	Sports Réunis OBERNAI	Club certifié	Validé	10/01/2005
01067.017	VOGESIA HOLTZHEIM	Club certifié	Validé	12/01/2005

An arrow points to the 'FILTRES' button in the original image.

Lorsque vous cliquez sur le menu Qualité – Synthèse qualité, vous pouvez voir les demandes de label en cours, validées ou annulés mais uniquement pour votre département.

Informations à éditer:

- Zone
- Région
- Département
- Numéro d'affiliation
- Nom du club
- Ville officielle du club
- Adresse du siège social
- Président (nom, prénom, adresse, téléphone 1, téléphone 2, email)
- Correspondance

Diplômes :

- 2 - Club certifié
- 1 - Petite enfance

Format de sortie:

- CSV (Excel) Séparateur ;
- CSV (Excel) Séparateur ;

Buttons for 'RETOUR' and 'VALIDER' are visible at the bottom.

Si vous cliquez sur le bouton Imprimer qui se trouve sur l'écran "Club engagés dans une démarche qualité", vous arrivez sur cet écran.

A partir de là, vous pouvez imprimer un tableau Excel avec toutes les demandes de label en fonction des critères sélectionnés.

12 INSCRIPTION A UNE SESSION DE FORMATION

Vous avez la possibilité de consulter l'ensemble des sessions de formations organisées par les structures de la fédération.
@ffgym vous donne la possibilité de pré-inscrire à une session les licenciés de votre club.
Les pré-inscriptions doivent ensuite être validées par l'entité organisatrice (région, zone, ou fédération)

Saison 2005
Utilisateur : 01067.001_ma
Club SOCIETE DE GYMNASTI...

Administration Entités Clubs Licences Qualité Formations Editions

▶ Critères de sélection

Filière: Toutes Titre: Toutes Option: Toutes

Recyclage Formation initiale diplômante Formation initiale non diplômante

Saison: 2005 Inscriptions ouvertes Inscriptions closes Sessions closes

FILTRES

▶ Résultats de la sélection

Diplôme	Dates formation	Examen/Fin formation	Fin inscription	Organisateur
Initiateur fédéral Gymnastique Rythmique	01/01/2005 au 01/01/2005	01/01/2005		Région ALSACE
Juge 2 Catégorie 2 GAF	01/01/2005 au 01/01/2005	01/01/2005		National
Juge 3 GAM	01/08/2004 au 01/12/2004	01/12/2004		Zone ILE DE FRANCE
Juge 3 GAM	01/01/2005 au 01/01/2005	01/01/2005		National
Moniteur fédéral Gymnastique Artistique Féminine	01/01/2005 au 01/01/2005	01/01/2005		Zone ILE DE FRANCE

La colonne de droite indique l'entité organisatrice de la session.

Sélectionnez la session de formation qui vous intéresse, puis cliquez sur cet icône pour accéder à l'écran de pré-inscription des licenciés.

Les critères de sélection pour rechercher un licencié à inscrire en formation sont :

- son numéro de licence

et / ou

- son nom et éventuellement son prénom

Puis cliquez sur le bouton « Rechercher »

Dans la liste qui apparaît, sélectionnez la personne à inscrire, et cliquez sur 'Inscrire'.

Attention : seules les personnes qui ont réalisé une demande de licence pour la saison en cours peuvent être inscrites en formation ! (les autres n'apparaissent pas dans la liste)

13 CONSULTATION DES RESULTATS D'UNE SESSION DE FORMATION

Diplôme	Dates formation	Examen/Fin formation	Fin inscription	Organisateur
Initiateur fédéral Gymnastique Acrobatique	20/01/2005 au 25/01/2005	26/01/2005		National
Juge 1 Catégorie 2 GAF	01/01/2005 au 01/03/2005	01/03/2005		Région ALSACE
Juge 3 GAM	01/02/2005 au 10/02/2005	10/02/2005		Zone ILE DE FRANCE

Une fois la session de formation close, vous pouvez voir les résultats.

Pour cela, il vous suffit de filtrer les sessions de formations au niveau 'Inscriptions closes' puis de cliquer sur le 'Drapeau à damier' après avoir sélectionné la session voulue.

Nom	Prénom	Date de naissance	Num licence	Saison	Club	Regu	Date impr
BALDINGER	Corinne	09/10/1965	01067.001.02109	2005	SOCIETE DE GYMNASTIQUE BISCHWILLER	Admis	13/01/2005
BOURGEOIS	Josiane	20/05/1958	01067.001.01527	2005	SOCIETE DE GYMNASTIQUE BISCHWILLER	Admis	10/01/2005
CASPAR	Muriel	17/03/1971	01067.001.01912	2005	SOCIETE DE GYMNASTIQUE BISCHWILLER	Refusé	

A ce niveau la, vous pouvez voir les résultats d'une session de formation et imprimer la liste des participants de votre club avec leur résultats.

14 LES EDITIONS ET EXTRACTIONS

En fonction du format de sortie choisi, les éditions apparaissent dans Word, Excel ou Acrobat Reader (PDF). Vous pouvez ensuite retravailler le document (Word ou Excel), le sauvegarder sur votre ordinateur ou l'imprimer comme n'importe quel autre document.

A partir du menu "Editions"- "Editons de liste de licenciés", vous pouvez éditer la liste de vos licenciés.

- 1- Choisissez les critères de votre sélection (le plus finement possible)
- 2- Choisissez les infos à extraire
- 3- Choisissez le format

Le bouton "Compter" permet d'évaluer la sélection.
Le bouton "Imprimer" ouvre le document résultat.

L'extraction pour FFGCOMPET et DIRIGECLUB se fait en choisissant le format de sortie correspondant (dans ce cas, il est inutile de sélectionner des informations à éditer.)

Fédération Française de Gymnastique @FFGYM
Editions statistiques

Saison 2004
Utilisateur : vernon
Club AVENIR DE VERNONS

Administration Entités Clubs Licences Editions

Critères filtrants

Régions : 14 - HAUTE NORMANDIE

Dép : 27 - EURE

Clubs : 14027.008 - AVENIR DE VERNONS

Spécialités : GAM GAF GR

Saison : 2004

Sexe :

Choix du tableau

Type de répartition :
Nombre de licenciés par discipline

Niveau de détail géographique :
Club

Historique

ANNULER IMPRIMER

A partir du menu "Editions"- "Editions statistiques", vous pouvez éditer :

Le nombre de licenciés par discipline

Le nombre de licenciés par années d'age

Le nombre de licenciés par typologie de tarifs de cotisation individuelles

Le nombre de licenciés par saison pour les 3 dernières saisons

Et cela en fonction des critères suivants :

la spécialité, la saison, le sexe du licencié

attention : le choix niveau n'est pas actif pour les clubs !

Le choix "Historique" permet de sortir les résultats pour chaque saison depuis 2001

Fédération Française de Gymnastique @FFGYM
Editions de début de saison

Saison 2005
Utilisateur : test11
Club S.G. MUTTERS Holtz

Administration Entités Clubs Licences Editions

Critères de sélection

Région : 01 - ALSACE Département : 67 - BAS RHIN

FILTRES

Résultats de la sélection

Numéro affiliation	Nom du Club
01067.011	S.G. MUTTERS Holtz

Sélection de l'édition

Demande d'affiliation : Fiche dirigeants : Liste de licenciés : Archive ZIP (2862 octets)

SELECTION IMPRIMER

A partir du menu "Editions"- "Editions de début de saison", vous pouvez extraire pour votre club le formulaire de demande d'affiliation, la fiche des dirigeants et la liste des licenciés de la saison passée.

Ces fichiers sont inclus dans une archive (au format zip) qu'il faut télécharger sur votre poste, et lire avec un logiciel de type winzip.

15 CONSULTATION DES TARIFS

Fédération Française de Gymnastique @FFGYM
Affichage des tarifs fédéraux

Saison 2004
Utilisateur : vernon
Club AVENIR DE VERNON

Administration Entités Clubs Licences Editions

▶ Critères de sélection

Saisons : 2004 **FILTRES**

▶ Résultats de la sélection

Saison : 2004 Etat : Ouverte

Date de début de saison : 01/09/2003

Date de fin de saison : 31/08/2004

Tarif fédéral licence : 18.0 €

Tarif fédéral affiliation : 80.0 €

Tarif fédéral assurance : 3.9 €

ANNULER

A partir du menu "Administration"- "Tarif fédéral", vous avez accès en consultation au tarif fédéral (licence, affiliation, assurance) en fonction de la saison choisie.

Fédération Française de Gymnastique @FFGYM
Tarifs des cotisations régionales individuelles

Saison 2004
Utilisateur : vernon
Club AVENIR DE VERNON

Administration Entités Clubs Licences Editions

▶ Critères de sélection

Saison : 2004 Région : 14-HAUTE NORMANDIE **FILTRES**

▶ Résultats de la sélection

Liste des tarifs par type de licence

Part fédérale	Assurance	Typologie	Part régionale	Compl. reg	Total Cotisation
18.0	3.9	LICENCE COMPETITIVE	6.95	0.0	28.85
18.0	3.9	ADULTE NON COMPETITIF	-8.55	0.0	13.35
18.0	3.9	LICENCE FORFAIT	-12.05	0.0	9.85
18.0	3.9	LICENCE NON COMPETITIVE	-5.05	0.0	16.85
18.0	3.9	PETITE ENFANCE	-8.55	0.0	13.35

ANNULER

A partir du menu "Administration"- "Tarif de cotisation régionale individuelle", vous avez accès en consultation au tarif de cotisation régionale individuelle (licence) en fonction de la saison choisie.

De même, à partir du menu "Administration"- "Tarif de cotisation régionale club", vous avez accès en consultation au tarif de cotisation régionale club (affiliation) en fonction de la saison choisie.

16 GESTION DES MOTS DE PASSE

	<p>Une fois connecté, vous pouvez modifier votre mot de passe. Il est conseillé de le modifier régulièrement.</p> <p>Pour cela, vous devez cliquer sur le bouton "Modification du mot de passe".</p>
	<p>Vous arrivez ensuite sur cet écran où il vous est demandé votre ancien mot de passe, le nouveau, de le confirmer et de valider.</p>

17 PARAMETRAGE DES EDITIONS

Afin de pouvoir ouvrir les éditions générées par l'application @FFGYM dans une fenêtre indépendante de celle du logiciel, vous devez modifier quelques paramètres.

17.1 Paramétrage du logiciel Acrobat Reader.

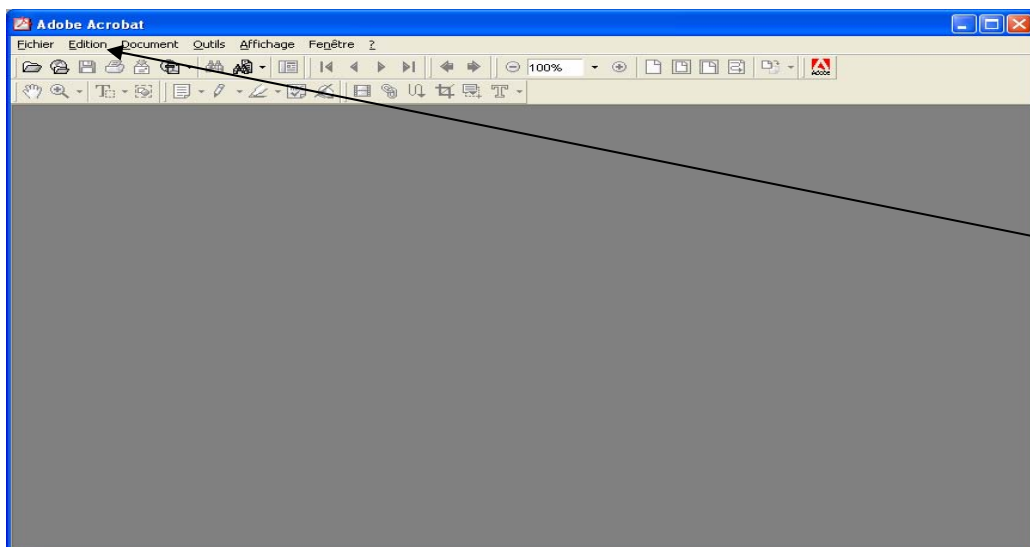

Lancer votre logiciel Adobe Acrobat. (Vous avez peut être un raccourci sur votre bureau ou bien vous le trouverez en cliquant sur "Démarrer"- "Programme".)

Une fois votre logiciel ouvert, cliquez sur le menu "Edition" puis "Préférences". Suivant les versions du logiciel, cette rubrique "Préférences" peut se trouver de temps en temps dans le menu "Fichier".

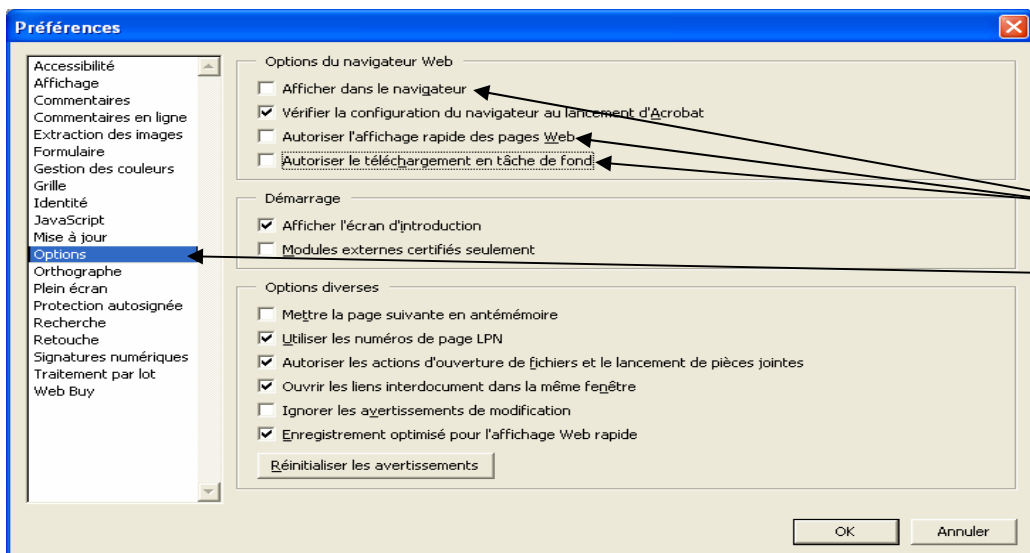

Une fenêtre de ce type s'ouvre, cliquez sur la rubrique Option et décochez la case "Afficher dans le navigateur".

Comme précédemment, suivant les versions de votre logiciel, cette case à cocher peut se trouver dans la rubrique "Internet" ou "Général" et de temps en temps elle se nomme "Intégrer au navigateur".

De plus, décochez les cases "Autoriser l'affichage rapide des pages Web" et "Autoriser le téléchargement en tâche de fond".

Cliquez sur Ok et fermez Adobe Acrobat.

17.2 Paramétrage du logiciel Microsoft Word

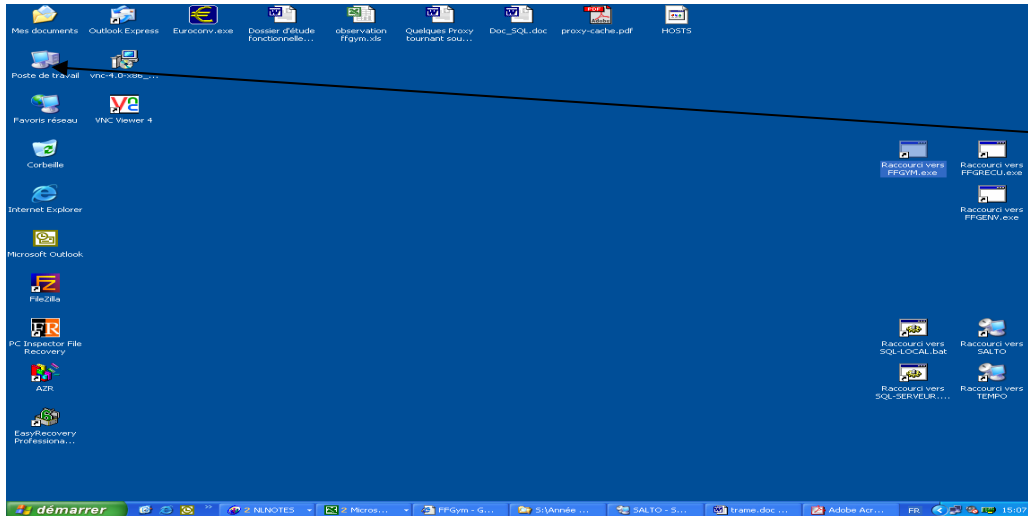

A partir de votre bureau, double cliquez sur l'icône "Poste de travail".

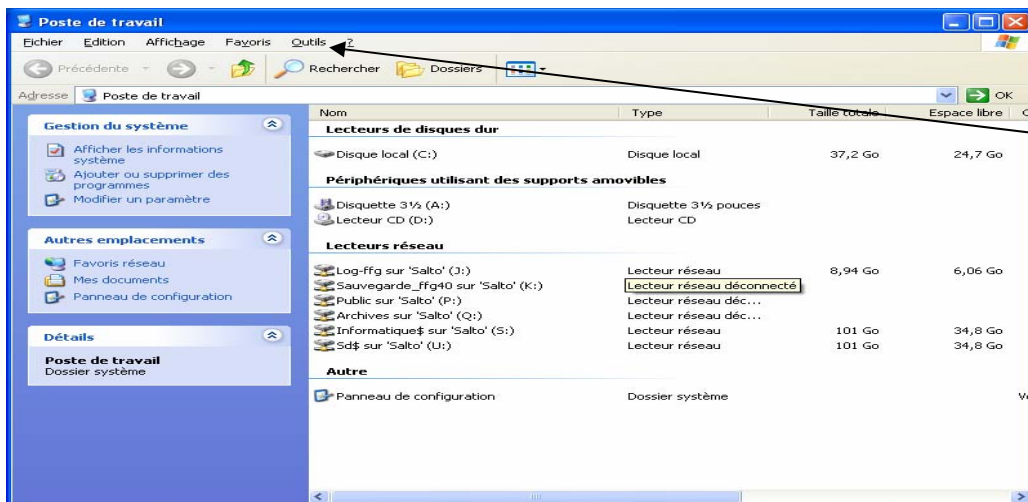

Puis cliquez sur le menu "Outils" puis "Options des dossiers". Cette rubrique peut également se trouver en fonction de la version de votre Windows dans le menu "Affichage".

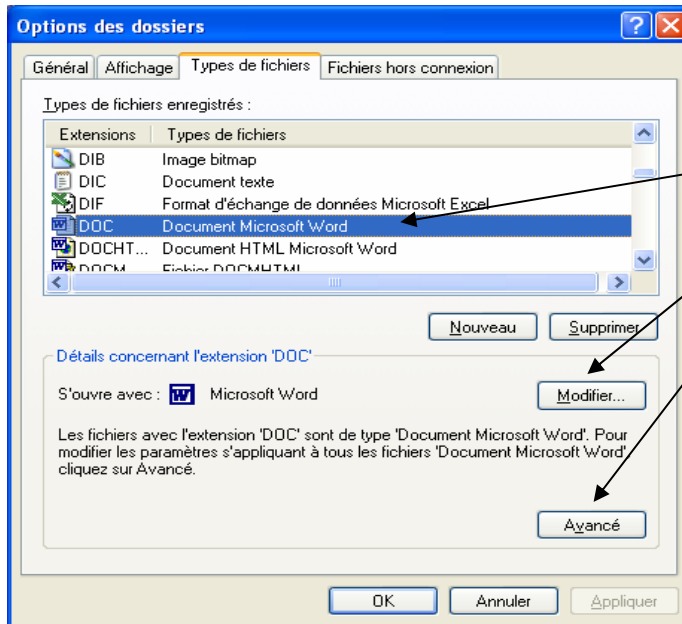

Ensuite, cliquez sur l'onglet "Types de fichiers"; Dans la fenêtre qui vient d'apparaître, cherchez "Document Microsoft Word", cliquez dessus puis sur le bouton "Avancé" ou "Modifier" si vous n'avez pas le bouton "Avancé".

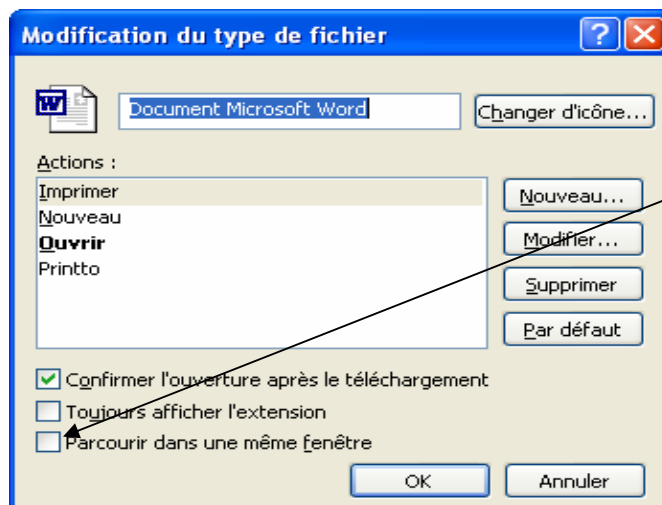

Cette fenêtre s'ouvre, décochez la case "Parcourir dans une même fenêtre" puis cliquez sur Ok.

17.3 Paramétrage du logiciel Microsoft Excel

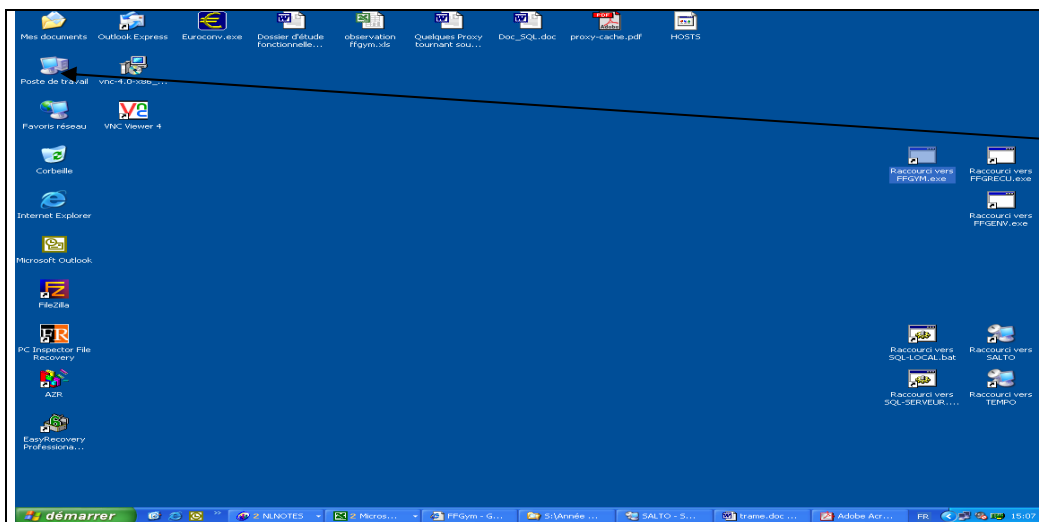

A partir de votre bureau, double cliquez sur l'icône "Poste de travail".

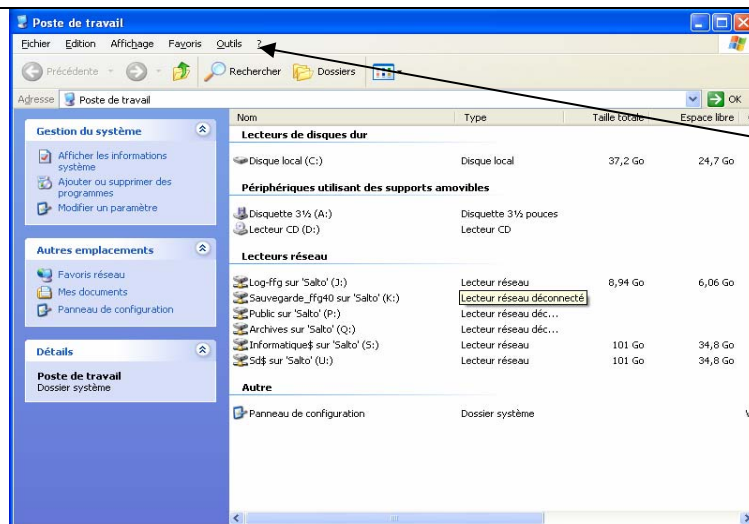

Puis cliquez sur le menu "Outils" puis "Options des dossiers". Cette rubrique peut également se trouver en fonction de la version de votre Windows dans le menu "Affichage".

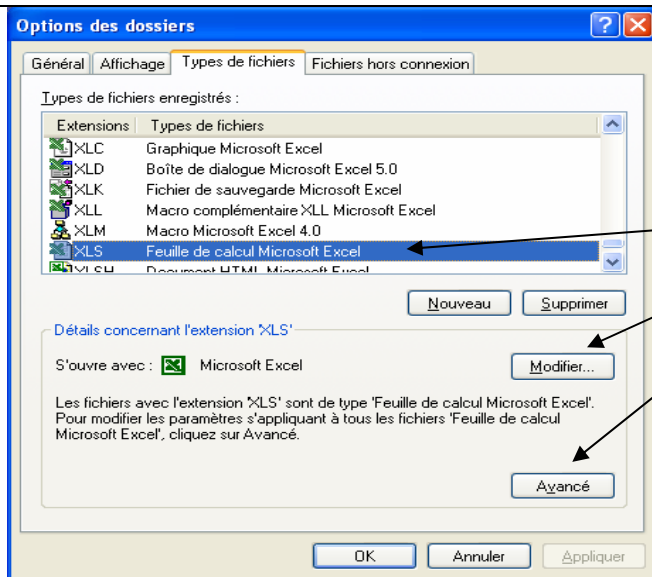

Ensuite, cliquez sur l'onglet "Types de fichiers"; Dans la fenêtre qui vient d'apparaître, chercher "Feuille de calcul Microsoft Excel", cliquez dessus puis sur le bouton "Avancé" ou "Modifier" si vous n'avez pas le bouton "Avancé".

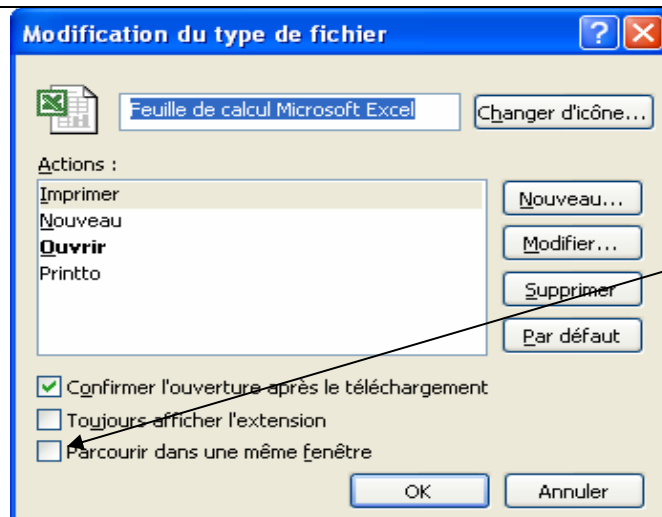

Cette fenêtre s'ouvre, décochez la case "Parcourir dans une même fenêtre" puis cliquez sur Ok.